Note:
This manual is carefully checked, in case there is any printing errors or misunderstandings on the content, the company reserves the power of interpretation.

If there is any change in product function, appearance or color, without prior notice, product appearance depends on goods.

Guangdong Deerma Technology Co., Ltd.
No.4-1 Longhui Road, Malong Village Committee, Beijiao Town, Shunde District, Foshan City, Guangdong Province, China
Made in China

EN

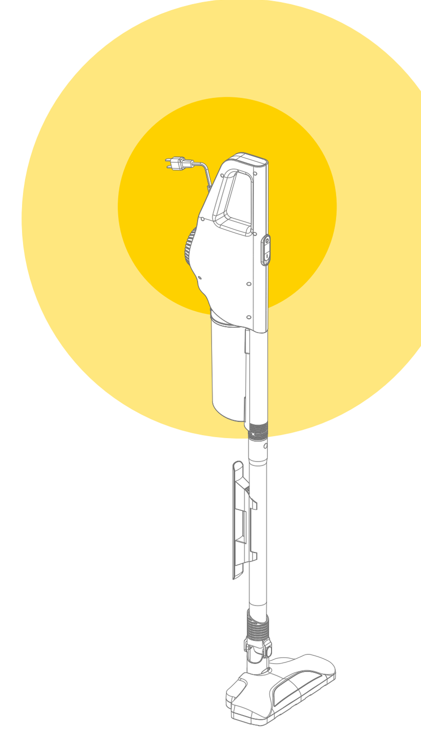

Deerma Vacuum Cleaner

Continuous large suction can take away the dust

It is great at picking up fine dust rapidly and flexibly for each corner.
It is effective storing the dust not backflow to give you a clean living area.

DX600

Read Instruction manual carefully before use

Product Structure

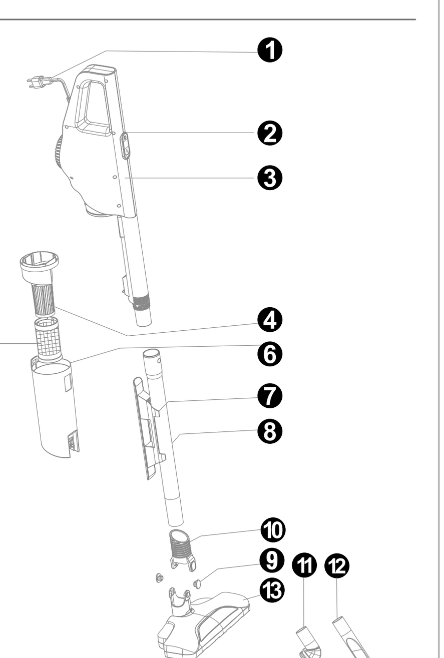

❶ Power cord
❷ On/Off Switch button
❸ Main body
❹ HEPA
❺ Filter screen
❻ Dust cup
❼ Winding bracket
❽ Extension pipe assembly
❾ Connection buckle
❿ Floor brush connector
⓫ Hairbrush
⓬ Crevice tool
⓭ Floor brush

Product Structure

This picture is for reference only and is subject to change without notice.
The company reserved all the right for final interpretation.

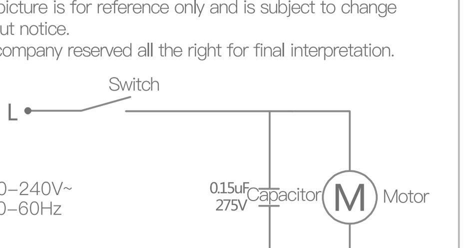

Cleaning and maintenance

1. Please clean the water container and the water tank on a regular basis to maintain the optimal performance.
2. Please clean the converter and the filter on a regular basis to prevent any scale. The scale from a long time can be hard to clean.
3. Please unplug the machine before cleaning. Please properly hold the power plug rather than pull violently when unplug the machine.
4. Please avoid using chemical solvents, gasoline, polishing powder, etc. to clean the surface of the machine. Please clean the machine with clean water rather than detergent.
5. Please clean each part with a soft towel. If the scale cannot be removed, please use the detergent produced or authorized by us. Melt the citric acid with 60°C water (mix water and citric acid as per 10mL:1g) and keep such mixture stay on the scale for 5 minutes. Then fully remove the scale with a brush.
6. Remove the filter from the water tank and keep it in the white vinegar for 15 minutes. Gently shake it for about ten times and wash it with clean water. The cleaned filter shall have no difference from the new filter in terms of their functions.
7. Please empty the water tank and the water container on a regular basis to keep the machine clean.
8. Please clean each part of the machine if it will be idle for a long time and dry it. Then put it back to the packing box and store in a dry place.

Note

About the use: Remove the nozzle before adding water to the water tank. Turn the water tank upside down to remove the its cover.Fill water directly or through the water filling hole on the side. Restore the water tank cover and put the water tank back to the base.Then you may start to use this machine.

About the water in the base: This humidifier uses ultrasonic atomizer to atomize the water. The water tank serves only as a transitional water storage tool and it is unavoidable that you may see water in the water container in the base. No worry about this.

About mist amount adjustment: You may adjust the mist amount during use. In case of any water around the machine during your use, it indicates high humidity in the room and you may want to adjust down the mist amount.

Technical Specifications

Product name: vacuum cleaner
Product No.: DX600
Rated voltage / frequency: 220–240V~, 50–60Hz
Rated power (W): 600W　Capacity (L): 0.8L
Vacuum degree (kPa): ≥15kPa　Noise (dB): ≤75dB

Packing List

Item	Quantity
Main body	1
Extension pipe assembly	1
Floor brush (or turbo brush)	1
Instructions	1
Hairbrush	1
Flat suction mouth	1

Precautions

1. As the vacuum cleaner is an electric appliance, it must be used in conditions required in the instructions, and the instructions should be kept properly for future reference.
2. Check and confirm that the power supply voltage must meet the rated voltage of the vacuum cleaner.
3. It is strictly forbidden to vacuum up the following objects, otherwise it may damage the vacuum cleaner or cause a fire, resulting in personal injury and other accidents;
A. hot objects, such as hot coals, etc.;
B. Large sharp pieces, such as glass, etc.;
C. Harmful objects or water or other liquids (solvents, corrosives, etc.);
D. Flammable and explosive items, such as gasoline or alcohol products.
4. Unplug the vacuum cleaner before cleaning or repairing, or when it is temporally not for use; do not pull on the power cord to unplug the vacuum cleaner; instead, pull the plug with your hand holding the plastic part of the plug.
5. Never put the main body of the vacuum cleaner in water; do not store the vacuum cleaner close to a heating object or in the sun to avoid the risk of fire.
6. Do not let children play with the vacuum cleaner to avoid accidents.
7. Do not use the vacuum cleaner in the following situations:
A. when it has been dropped or obviously damaged or does not operate normally;
B. when the power cord is damaged.
In these cases, do not turn on the machine; send it to the maintenance department designated by our company for repair in time.
8. Do not keep the machine running for a long time when the inlet is blocked to avoid damage to the motor and deformation due to overheat.
9. For safety's sake, if the power cord is damaged, it must be replaced by a professional from the manufacturer, its maintenance department or a similar department.

Product Instructions

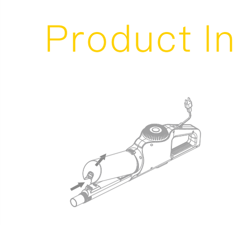
❶ Take out the dust cup

❷ Check the filter assembly

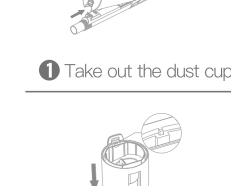
❸ Install the filter assembly

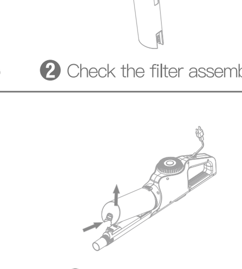
❹ Install the dust cup

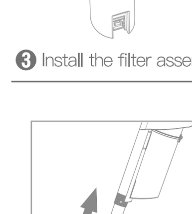
❺ Install the pipe connection assembly

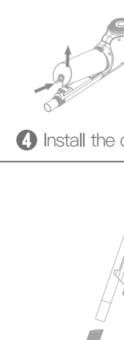
❻ Install the floor brush and accessories

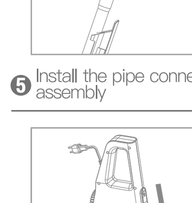
❼ Turn on the vacuum cleaner

❽ Turn off the vacuum cleaner

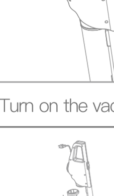
❾ Empty the dust cup

❿ Store the vacuum cleaner

⓫ Handhold

1. Press the button on the bottom of the dust cup, and then pull out the dust cup as directed in the picture.
2. Pull out the HEPA assembly as directed in the picture, and then rotate the filter screen assembly anti-clockwise and take it out.
3. Rotate the filter screen assembly clockwise into the HEPA assembly, and then align the slot of the HEPA assembly with the corresponding position of the dust cup and install it back.
4. Align the buckle of the dust cup assembly with the corresponding position of the main body, and then press it down as directed in the picture, and make sure it is properly buckled.
5. Insert the extension pipe into the docking position of the main body as directed in the picture, and make sure the extension pipe is installed in place.
6. Insert the floor brush , hairbrush, or crevice tool into the nozzle as directed in the picture, and make sure the connection is secure.
7. Insert the power plug into the socket, turn on the power and push the power switch button to "1" as directed in the picture, and the vacuum cleaner will start to work.
8. Push the switch button to "0" and pull out the plug from the socket.
9. Press the release button under the dust cup, take out the dust cup, and then take out the filter assembly from the dust cup, and pour the dirt in the dust cup into the rubbish bin.
10.Rewind the power cord on the winding bracket and store it upright against the wall.

Troubleshooting

Note: Turn off the switch and unplug the vacuum cleaner before troubleshooting.

The vacuum cleaner loses suction power and makes abnormal sound
Solution:
Stop running to avoid overheat of the motor.

Floor brush or inlet blocked
Solution:
Remove the blockage.

Filter blocked
Solution:
Clean or replace the filter.

Vacuum cleaner motor does not run
Solution:
Check if the plug is firmly inserted into the socket or if the power is turned on.

The machine suddenly stopped working
Solution:
Turn off the switch and unplug the machine. Cool down for 30 minutes and clean up the dust in the dust cup before using the machine again.

If the problem persists, please contact our designated maintenance department for repair.

Cleaning and maintenance

Daily maintenance:

1. Take out the dust cup, pull out the HEPA and filter screen, wash it with water and let it dry naturally.

RU

Инструкция к вакуумному пылесосу

DX600

пожалуйста, подпишитесь на публичный аккаунт для консультации
Благодарим за выбор продукции данной компании. Пожалуйста, внимательно ознакомьтесь с инструкцией перед использованием!

Параметры продукции

❶ Кабель питания
❷ Кнопка–слайдер
❸ Корпус
❹ HEPA
❺ Фильтрующая сетка
❻ Контейнер для пыли
❼ Кронштейн для кабеля
❽ Блок для подключения трубы
❾ Половая щетка
❿ Разъем половой щетки
⓫ Соединительный фиксатор
⓬ Насадка с ворсом
⓭ Плоская насадка

Особые положения

1. Пылесос является электрическим прибором, его необходимо использовать согласно условиям эксплуатации в инструкции. Храните инструкцию надлежащим образом для последующей справки;
2. Проверьте и убедитесь, что подаваемое напряжение совпадает с рабочим напряжением пылесоса;
3. Строго запрещено всасывать следующие предметы, в противном случае, это может повредить пылесос, спровоцировать пожар, стать причиной травм и других происшествий:
A. Предметы, выделяющие тепло, например, огонь и др.;
B. Крупные острые осколки, например, стекло и др.;
C. Вредные вещества, воду или жидкости (растворители, едкие вещества и др.);
D. Горючие и взрывоопасные вещества, например, бензин или продукты на основе спирта;
4. Питание необходимо отключить во время очистки, ремонта или если пылесос временно не используется. При отключении питания нельзя тянуть кабель питания, следует взяться за пластиковую часть вилки и вытянуть ее;
5. Не погружайте главное устройство пылесоса в воду, во избежание возгорания избегайте размещения возле отопительных приборов или на открытом солнце;
6. Не позволяйте детям играться с пылесосом во избежание происшествия;
7. Пожалуйста, не используйте пылесос в следующих случаях:
A. Произошло падение, в результате чего возникли явные повреждения или пылесос работает с отклонениями;
B. Поврежден кабель питания.
В этих случаях не открывайте устройство и немедленно доставьте его для ремонта в определенный ремонтный отдел нашей компании.
8. Избегайте продолжительной работы при блокировке всасывающего отверстия во избежание повреждения двигателя или тепловой деформации пылесоса;
9. В случае повреждения кабеля питания, во избежание опасности необходимо, чтобы специализированный персонал производителя, его ремонтного или аналогичного отдела выполнил замену.

Конструктивный чертеж продукции

Название продукции: вакуумный пылесос
Модель продукции: DX600
Номинальная частота: 220–240В~ 50–60Гц
Номинальная мощность (Вт): 600 Вт
Объем (л): 0.8 л
Степень вакуума (кПа): ≥15 кПа
Шум (дБ): ≤75 дБ

Упаковочная ведомость

Название детали	К–во
Главное устройство	1
Блок для подключения трубы	1
Половая щетка (или пневматическая половая щетка)	1
Инструкция	1
Насадка с ворсом	1
Плоская насадка	1

Способ использования продукции

Вертикальное использование

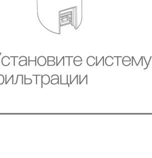
❶ Снимите контейнер для пыли

❷ Проверьте систему фильтрации

❸ Установите систему фильтрации

❹ Установите контейнер для пыли

❺ Установите блок для подключения трубы

❻ Установите половую щетку или и компоненты

❼ Включите пылесос

❽ Выключите пылесос

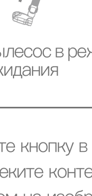
❾ Высыпьте пыль

❿ Поместите на хранение

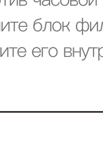
⓫ Пылесос в режиме ожидания

1. Нажмите кнопку в основании контейнера для пыли, после чего извлеките контейнер для пыли в направлении, показанном на изображении.
2. Извлеките блок HEPA в направлении, показанном на изображении, после чего поверните блок фильтрующей сетки против часовой стрелки и извлеките его.
3. Поверните блок фильтрующей сетки по часовой стрелке и установите его внутри блока HEPA, после чего выровняйте паз блока HEPA относительно соответствующего положения контейнера для пыли и установите его на место.
4. Выровняйте положение защелки блока контейнера для пыли относительно соответствующего положения корпуса и прижмите в направлении, указанном на изображении, обеспечивая надежное защелкивание.
5. Вставьте патрубок в корпус в месте подключения согласно направлению на изображении и обеспечьте установку патрубка до определенного положения.
6. Вставьте в патрубок половую щетку
насадку с ворсом или плоскую насадку в
направлении, показанном на изображении, и убедитесь, что они надежно подключены.
7. Вставьте вилку питания в розетку, подключите питание, переведите выключатель питания в положение «1», как показано на изображении, и пылесос начнет работать.
8. Переведите кнопку–слайдер в положение «0» и выньте вилку из розетки.
9.Нажмите кнопку разблокировки в нижней части контейнера для пыли, извлеките контейнер для пыли, после чего, извлеките из контейнера для пыли фильтрующий блок. Выбросьте мусор из контейнера для пыли в мусорник.
10. Намотайте кабель питания на кронштейн и поместите на хранение в вертикальном положении, оперев на стенку.
11. Отключив патрубок и подключив половую щетку насадку с ворсом или плоскую насадку непосредственно к корпусу можно использовать в ручном режиме.

Анализ и устранение неисправностей

Внимание: перед устранением неисправностей отключите питание и выньте вилку питания.

Всасывающая сила пылесоса снизилась,он издает посторонний шум
Способ устранения:
Пыль не всасывается или двигатель перегрелся.

Засорилась половая щетка или всасывающее отверстие
Способ устранения:
Очистите компоненты.

Засорение фильтрующей сетки
Способ устранения:
Очистите или замените.

Двигатель не работает
Способ устранения:
Пожалуйста, проверьте, надежно ли подключена вилка к розетке или включено ли питание.

Прибор внезапно прекратил работать
Способ устранения:
Выключите выключатель питания, выньте вилку питания, подождите 30 минут до охлаждения пылесоса, очистите контейнер для пыли от мусора, после чего повторно приступайте к использованию прибора.

Пожалуйста, обратитесь в ремонтный отдел, определенный данной компанией, для ремонта, если проблема сохраняется.

Очистка и ремонт

Текущее обслуживание:
1. Извлеките контейнер для пыли, выньте HEPA и фильтрующую сетку, промойте и высушите естественным образом